

Wakayama Orchids Special List 2019.Summer



.....SPECIAL SUMMER BONUS SALE..... SPECIAL SUMMER BONUS SALE

*** 期間 7月1日から7月20日まで**

*** 表示価格は税込み価格となります**

*** 割引に関して期間中10%OFF となります。**

*** 割引後のお支払い金額 2万円以上は送料無料**

- 1) ご購入希望の番号をメール・TEL・FAX でお知らせください。在庫をご確認いたします
- 2) お問い合わせの際は、下記連絡事項とお支払い方法をお書き添えください。
ご氏名 ・ご住所 ・電話番号(有れば携帯) ・到着希望日(木曜日以外)をお知らせください。

① 商品到着後に同送する郵便振替でのお支払い ②銀行振り込み
② ゆうちょ銀行振込み ④代引き(別途 300~500 円)が別
- 3)こちらから在庫確認しご連絡します。
- 4)送料全国一律¥1,674

ワカヤマオーキッド 〒641-0023 和歌山市新和歌浦2-10

TEL.073-444-2422 FAX.073-446-2506 メール shop@w-orchids.net



1) 開花株 4号 ¥54,000
C.violacea fma.flamea
 'Strawberry Sundae' AM/AOS
 ハワイ H&R のセレクション傑作！
 花の裏は真っ白で極平開する
 素晴らしい入賞花！過去 20 万
 円したオリジナル株です。

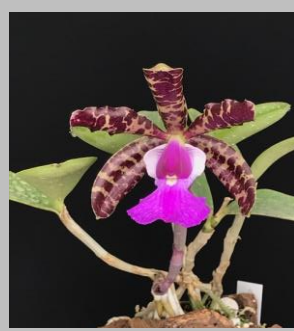

2) 開花株 4B ¥54,000
C.aclandiae
 'Gulfglade' AM/AOS (OG)
 アメリカのア克蘭ディー銘品です。
 過去に 25 万円したようです。
 今はもう誰も持っていません。
 木着きの健康株です。



3) 開花株 9B ¥21,600
Rl.digbyana 'Mrs.Chase' AM/AOS
 レタスグリーン色の美しい花。
 銘花ミセスチェイスのオリジナル株
 良く栽培されている株で勢いがあり
 ます。3リードを含む計 9 バルブコル
 クに付けています。お勧め！



4) 開花株 ¥17,000
C. warscewiczii s/a 'Canaima'
 セミアルバの銘品です。ベネズエラ
 の業者の名前が付いた目がハッキリ
 した個体です。今回格安品。



5) 4B 開花株 ¥17,000
C. warscewiczii suave
 'Rucherensis' (OG)
 多数の花をつける SM 受賞の最高個体
 に、極濃赤色の色彩をもつ個体との
 交配で、極濃赤色の多輪花が期待でき
 る最も有力な交配です。参考写真



6) 開花株 ¥8,640
C.mossiae 'NTP' (OG)
 典型的なチポですがこれがなかなか
 無い！雰囲気の良い貴重な自然
 種です。



7) 2b+1B ¥150,000
C.maxima fma.labelo-amarelo
 'Gigi' SM/JOGA (OG)
 自然種の選抜個体で巨大になる海タ
 イプとして最高峰です。淡いピンクに
 リップが白屋や筋入る。良型で 1 花莖
 に 20 輪以上開花します。

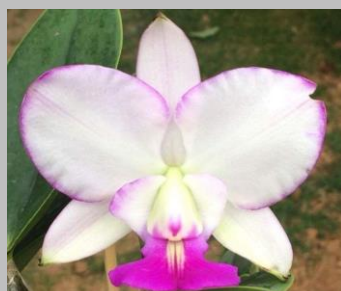

8) 3B 開花株 ¥170,000
C.walkeriana picoty'Contorno'
 ブラジルで選抜された覆輪模様にな
 る「天使の雫」を持つ美花！
 株も強健で良く育ちます！毎回この
 ように咲くと聞いています。



9) 実生全株 ¥43,200
C.amethystoglossa flamea select
 2019 年選抜の個体です。4N 系のアメ
 ジストグロッサで P が丸く大きなワMP
 が入ります。世界でも数少ない模様
 となります。 限定 1 株



10) 開花株 ¥27,000
C.percivaliana 'Sonia' (OG)
 今見ても素晴らしいインパクトがあるパーシですね。リップが大きく黄金色が目にも鮮やかな花です。



11) 3~5B 開花株 ¥37,800
C.walkeriana 'Pink Drphin' (OG)
 スアーブ系のスプラッシュになります。この色彩は世界的にも珍しい色で、しかも巨大輪でエネルギーに咲き誇ります。栽培容易。



12) 3B 開花株 ¥27,000.
C.schroederiae 'Maihime' (OG)
 人気のシュロデレー写真に極めて似る個体でやや丸型になる素晴らしい個体です。香りもちろん GOOD!



13) 開花株 ¥12,960
Blc. Rustic Spots 'Hoku Star' (OG)
 ハワイで改良されたドットが美しい個体です。リップがピンク色で最大で5~6輪開花するミディ一系カトレアです。



14) 開花株 3B~4B ¥21,600
C.purpurata sanguinea '#5' (OG)
 スワダの子供でペタルが折れない個体です。さらに良型となりました。色彩も濃く鮮やかな花です。株はやや大きめです。



15) 開花株 6B ¥21,600
C.mendelii 'Festa' (OG)
 実生選抜の個体です。P 幅広でシルキーなピンク色、リップノーズから白く大変目立つ。愛キノコない個体です。



16) 6B+3b ¥80,000.
C.dowiana (Native Colombia)
 近年入所困難なネイティブ コロンビア産の選抜個体です。花はまだに品では確認していないがしっかり栽培された株です。葉に昨年台風時のやや葉焼けがあります。



17) 4B 開花サイズ ¥19,440
C.hardiana (Native Colombia)
 ワーセウィッチとドーウィアナの自然交雑種選抜個体です。強健で良く育ちます。6~7月開花。コロンビア自然種。



18) 開花株 ¥21,600
C.purpurata f.striata 'selected' (OG)
 6号鉢の巨大株です。3リードバルブで開花。筋が美しい個体 名前はご自由に！イベントに最適！



19) 実生全株 ¥5,400.
Rby.Mikawa Palette select
ミカワパレット 1906-1404
人気抜群のカトレア最新種の実生選抜個体です。中型で栽培容易！
個体名は自由に付けれます。



20) 開花サイズ6B ¥80,000
Rlc.Hsinying Baga'Hawaiian King'
非常に展開の良い花でペタル幅広く。見た事のない模様となる。リップノーズから先端まで真っ赤になる。初夏秋咲きで1か月は咲くお勧めの1鉢。オリジナル株です。



21) 開花サイズ ¥3,240
C.wittigiana x sib.
近年人気の小型原種カトレアです。良く栽培された国産実生を販売します。2種類の交配があります。2.5号鉢で8~10バルブあり今季開花予定株です。2種買って下さいね！



22) 実生全株 ¥10,000
C.purpurata f.coerulea-striata
2019-0602
ワークハウゼリー系の色彩を持つセルレアとの実生です。リップの色はグレー感のある青です。ペタル白く青い筋は入ります。名前のご自由に



23) 実生全株 ¥10,000
C.purpurata f.coerulea-striata
2019-0603
ワークハウゼリー系の色彩を持つセルレアとの実生です。リップの色はグレー感のある青です。ペタル白く青い筋は入ります。名前のご自由に



24) 実生全株 ¥9,000
C.purpurata f.coerulea-striata
2019-0604
ワークハウゼリー系の色彩を持つセルレアとの実生です。リップの色はグレー感のある青です。ペタル白く青い筋は入ります。名前のご自由に



25) 実生全株 ¥5,400
Rby.Mikawa Palette select
ミカワパレット 1906-1401
人気抜群のカトレア最新種の実生選抜個体です。中型で栽培容易！
個体名は自由に付けれます。



26) 実生全株 ¥8,640
Rby.Mikawa Palette select
ミカワパレット 1906-1402
人気抜群のカトレア最新種の実生選抜個体です。中型で栽培容易！
個体名は自由に付けれます。



27) 実生全株 ¥5,400
Rby.Mikawa Palette select
ミカワパレット 1906-1403
人気抜群のカトレア最新種の実生選抜個体です。中型で栽培容易！
個体名は自由に付けれます。



28) 開花株 ¥5,400

Den. Golden Aya

過去に日本に存在していた実生とは親が違い、大変素晴らしい花が咲きます。巨大輪で10~15輪房咲きます。今回初売りの輸入株です。



29) 1~2作苗 ¥16,500

Paph. rothschildianum LS-40cm

(Kuang Hua Village 'x' Mont Millaris) 台湾で交配された最新のロスです。銘花モンミレーを親に使う事で本来の雄大でペタル幅のある花が咲き、色も濃いものになります。



30) 巨大株 ¥54,000

Paph. liemianum select

UDのグリーンが濃く、白い輪っかもクッキリとした個体。濃いピンク色で大きくどっしりとしている優秀個体です。5芽有る巨大株 入賞確実！ 6号鉢入りです。名前は自由に！



31) 開花株 ¥16,000

V. tessellata dark type

香りが良い原種のバンダです。近年入手困難となりました。タイで栽培された良い株です。写真の様な濃色花が開花します。



32) 開花株 3号鉢 ¥3,780.

Cirr. sp. yellow

パラワン島原産のシルホペタルムで直径10cmの巨大な花が次々と開花します。このような綺麗な花は少なく是非お買い上げください。



33) 開花株 ¥10,000

Chirochista I

巨大な花で黄色、花周辺白の縁取りとなる見事な花です。特に根がチジれる個体のみを選抜しました。スタイリッシュな蘭です。



34) 開花サイズ ¥5,400.

Zygostates alleniana

2号鉢で開花する 小型の蘭です。SNSで大人気で可愛い花が1か月くらいは開花します。お水が好きです。



35) 開花サイズ大 ¥10,800.

Cym. wadae

美しいピンク色の大輪が開花します。草姿はまるでバンダの様な面白いシンビです。今回は自然種を見事に栽培された素晴らしい株です。

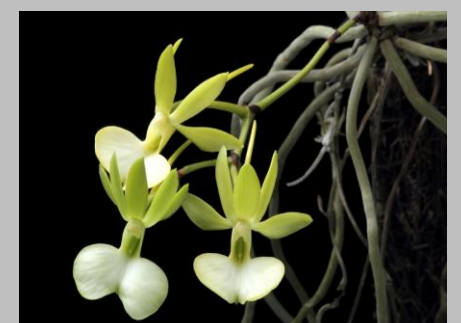

36) BS ¥7,560

Dendrophylax funalis

ゴーストオーキッドの一つで大型。栽培は容易で良く開花してくれます。何にも着かないので空中作戦で栽培します。楽しいですよ！

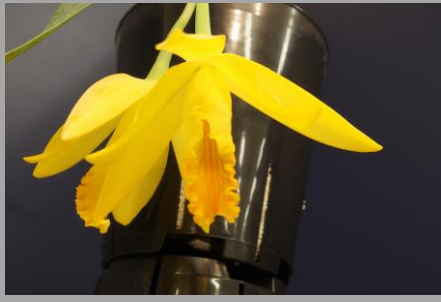

37) 木付き開花株 ¥10,800

Psh.karwinskii

プロステケア カルウィンスキー
メキシコ産入手困難な旧エンシクリア
シトラスの香りがする。初夏咲きの
巨大輪です。シトリナとは違うと言わ
れる自然種です。今回初入荷！



38) 木付き開花株 ¥10,800

Psh.citrina

プロステケア シトリナ
メキシコ産入手困難な旧エンシクリア
シトラスの香りがする。初夏咲きの
巨大輪です。栽培法はお尋ねくださ
い！以外に成功します。



39) 1作開花株 ¥8,400

C.purpurata carnea

['Red Lip' x self]

パープラータ カーネア
新しくブラジルから輸入した実生で
す。リップが特に赤みが強く新時代の
カーネアとなるでしょう。



40) 3号鉢 開花株 ¥6,480

Cuitlauzina pendula

キトロージナ ペンデュラ

今回メキシコの自然種を入荷する事
が出来ました。入手困難な原種です。
どんな花が咲くのか？楽しみです。



41) 開花株 ¥6,804

Paph.liemianum sib.

パフィオ リーミアナム

国産実生としては高いレベルの花が
開花する実生です。既に入賞花も続
出！開花株でのご提供です。
売れてます！



42) 2.5号鉢 ¥2,700

C.schllarian

['Aludebalan' SM x 'Aphri' SM]

シレリアナ 実生

巨大で筋が鮮明なリップを持つ個体
と定評ある巨大輪との SM 同士のコ
ラボです。期待十分！



43) 開花株 ¥10,800

L.speciosa (=L.majalis)

レリア スペシオサ

人気抜群のメキシコ産原種。自然種
入荷！今回良い株です。低温性。冬
は直日で育てます。トライしてくださ
い！素晴らしい花です。



44) 3号開花株 ¥12,960

L.albida fma.splash (JP)

レリア アルビダ スプラッシュタイプ

メキシコの自然種入荷！前回好評に
つき再輸入しました。ほとんど変わら
ない花が開花するようです。
12~1月開花。低温性小型美花。

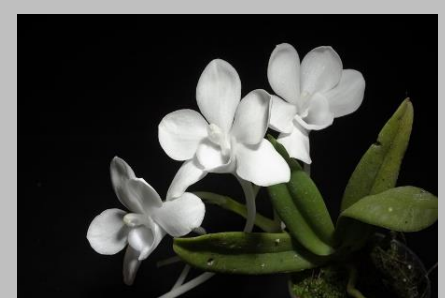

45) 2.5号 開花株 ¥4,104

Amesiella monticola

アメシエラ モンティコラ

ポウラン似の花形で巨大輪 白基調
の花が多くリップは赤になるみたい
です香りは勿論あります！低温性！



46) 開花株 ¥4,320

Phal.lindenii

ファレノプシス リンデニー

小型原種です。入所困難で人気があります。ピンクの筋花が可憐に下垂咲きます。初夏～秋咲き。



47) 開花株 ¥6,480

Phal.speciosa 'Red Panda' (MC)

ファレノ スペシオサ レッドパンダ

実生を重ねた結果白かった花がショッキングバイオレットにまで変化した特別な個体です。新商品！



48) 開花株 ¥4,320

Phal.speciosa Pandat type

ファレ スペシオサ ニューカラー

実生重ね、バー模様だけだったのがベタ赤に進化したパンダ系と呼ばれる新しいカラーです。



49) 1作開花株 ¥3,024

Phal.amboinensis 'Nicole' AM

ファレノ アンボイネンシス ニコル

原種。特に花が丸く、斑点模様が粗くはっきりした個体です。美しい茶色で艶やかなワックス状の花。



50) 開花株 ¥4,860

Phal.schilleriana 'Pink Butterfly'

ファレ シレリアナ ピンクバタフライ 蕾付き

花は丸く大きいのはともかく、葉がシルバー色部分が多く斑点も大きくて大変美しいのも魅力です。

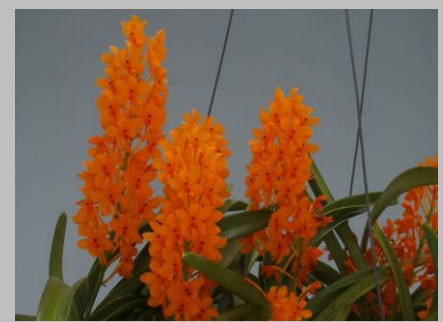

51) 開花株 ¥21,600

Ascocentrum *miniatum* (OG)

'Select orange'

アスコセントラム ミニアタム

大バスケットに入った巨大株です。特にオレンジが濃い個体です。展示会で入賞可能！7～10芽立ち



52) 開花株 ¥5,400

Plectrelmintus *caudatus*

プレクトレルミンタス コーダタス

中型のアフリカン人気種！大きな花が下垂咲きます。根もバンダの様に太く捻じれるので面白い原種です。



53) 1作株 ¥4,320

Sobennikoffia *robusta*

ソベニコフィア ロブスタ

マダガスカルでユソークな花形の多輪性です。夜に良い香りがします。栽培容易。



54) 1作株 ¥5,400

Sobennikoffia *humbertiana*

ソベニコフィア フンバーティアナ

ややロブスタよりも大型。形態や花の感じも良く似るが集めたくありませんよね。



55) 4.0号 4G ¥37,800
C. trianae fma. *trilabelo* 'Lia' (OG)
 有名なトリラベロの銘品です。以前
 50万円ほどした親にも使用できる。
 今回格安の販売です。



56) 8G 開花株 ¥70,000
C. guttata fma. *coerulea-vinicolor*
 リップの色が濁った感のあるセルレ
 アでブラジルではビニカラーと呼
 ばれている美しい個体です。
 元々15万円する選抜個体。



57) 開花株 ¥54,000
C. mossiae fma. *coerulea*
 'Azul de Ouro' (OG)
 特にリップが黄金色になり目立つセル
 レア入賞個体です。青色もなか
 な濃い色に仕上がります。限定1株



58) 開花株 3G ¥54,000
C. tenebrossa
 'Walton Grange' FCC (OG)
 希少なオリジナル個体の販売です。
 NS20cmにもなり巨大輪です。



59) 3号 1作 ¥32,400
C. percivaliana *marmorada*
 パーシバリアナ マルモラーダ
 写真は兄弟株です。濃厚な色の花が
 開花しています。1株限定販売。



60) 開花株 4~5B ¥16,200
C. werscewiczii s/*alba* 'Extra' (OG)
 純白に近いペタルセパルにノース上
 から真っ赤なリップが映える。も2個
 ハッキリしている初夏咲きの品種。



61) 2.5号鉢 ¥16,200
C. nobilior *amaliae-striata*
 'Mascaras' SM/JOGA (MC)
 ノビリオール マスカラス
 自然種からの希少な選抜で花全体に
 もものすごく筋が浮き出ます。中輪が
 ら花形も良く大変人気がある。



62) 2号鉢 ¥2,700
C. nobilior *amaliae semialba*
 ['Pure' x 'Cicio']
 ノビリオール アマリエ セミアルバ
 白弁でリップが赤くなる+ペタルに赤
 いクサビ模様がアル特別な色彩狙い
 の実生です。とても美しいです。



63) 1-2作 2.5号 ¥4,320
C. nobilior *matoglosso*
 ['Antonio Demond' x 'True Diamond']
 ノビリオール マットグロッソ実生
 遂に開花してきました！濃色でリッ
 プが幅広の狙い通りの結果が期待
 できます。強健です是非1鉢お持ち
 ください！



64) 開花株 ¥5,400

Den. garrettii

デンドロ ガレットイー

やっぱり可愛い葡萄色のリップはたまりません！大株になると咲き乱れ花持ちも良い人気品種。



65) 開花株天然物 ¥8,640

C. pygmaea 大株 木付き

カトレア ピグメア

世界最小の可愛すぎるカトレア原種秋咲記品種、葉よりも花の方が大きい！水が好物です。人気上昇中の品種です。自然種販売！



66) 開花株 ¥3,240

Dockerillia striolata

ドックリリア ストリオラータ

旧デンドロ属でオーストラリア原産の希少品種です。小型で草状が面白く現在人気↑花径 1.5cm の巨大輪



67) 2号 開花株 ¥2,700

Bulb. walichii

バルボ フリシー

初入荷の小型落葉性バルボです。花径2cm程でプロペラ系下垂咲きするオレンジの見事な花です。



68) 2.5号開花株 ¥3,240

Bulb. tripaleum

バルボ トリパレウム

最新品種！花の一部が垂れ下がりしかもマーブル模様！バルブは凸凹で神秘的！落葉種で小型です。



69) 木付き開花株 ¥4,104

Den. elliotianum

デンドロ エリオティアナム

ミャンマーから初入荷の極小型デンドロ。落葉性で高額で取引される品種です。



70) 開花株 板付き ¥4,320

Bulb. repensu

バルボ レpens

目玉が沢山あるかのように見える深紅色の小型バルボです。新しく入荷しました。若い方々に人気があります。



71) 開花株 ¥3,780

Bulb. physometrum

バルボ フィソメトラム

花の中から変なものが飛び出す珍花2枚葉でバルブが透明感がありプチプチしているのが可愛い！SNSで人気の小型バルボ！



72) 開花株 ¥7,020

Den. canalicuratum

デンドロ カナリキュラタム

久々に自然種が入荷！人気の高いオーストラリア系原種です。小型のケーンタイプです。黄色と赤が美しい。木付木で販売します。



73) 開花株 ¥10,800
大 ¥14,040

Trichocentrum stacyi

トリコセントラム ステイシー

棒状で1mにも伸びる葉は見事で、そこから何と極巨大輪の花をエネルギーに咲かせる秋咲きのオンシの仲間です。人気上昇中！



74) 開花株 ¥3,020

Trias picta

トリアス ピクタ

小豆色で三角形の花はとても可愛い。ドットも細かく気に入っています。葉はエメラルドグリーンに光の加減で光るのも素敵です！小型の蘭。



75) 開花株 ¥3,020

Trias oblonga

トリアス オブロンガ

初入荷の品種で黄色から黄色茶までの変化がある。赤系の筋が花の全体に入りアクセントとなる。バルブがまん丸で可愛い小型品種



76) NBS ¥4,860

Aer. [somalensis x mystacidii]

エランギス ソマレンシス交配

小型のエランギスで葉の形が大きく波打ち面白い。加えて凄く固くこれも人気の秘密でしょうか？若い方が大好きです。



77) 開花株 ¥4,320

Rlc.Village Chief Hadache 'G.B.'

ビレッジチーフハダチェ

ゴールデンベビー

最新オレンジ黄花、リップが今までに無い感じで魅力抜群です。11~2月咲きの美花お勧め品。



78) 開花株 ¥4,320

Vanda coerulea

タイで交配された美しいセルレアです。今季初花が来そうなくらい大きな株です。バスケット入りお勧め品。



79) 開花株 ¥3,240

Ascocentrum pusillum

アスコセントラム プシラム

再入荷のアスコセントラムは極小です！手のひらサイズで開花！濃いピンク色の美しい花が咲く。



80) 開花株 ¥6,480

Vanda coerulea Duwarf type

バンダ セルレア ドアーフタイプ

写真の様な真ん丸なセルレアが咲くアメリカでバカ売れしている実生です。今回株が大きく今シーズン開花します。



81) 開花株 ¥5,400

Den.eximium エクシミアム

春の蘭展で良く入賞する中型原種セパルには白い毛の様な突起があり面白い。リップはショッキングピンクが目立つ。草丈30cm花径6cm美花。古いバルブからも開花する！



82) 開花株 ¥2,700

Bulb.annandarae

。黄色から卵色オレンジ色まで開花する。小型で花の直径が10~15cmになり見事です。リップ赤でUDに筋が入る個体が多い。自然種。



83) 開花サイズ ¥2,500

Diakia hendersonia

小型の単系種としては非常に可愛い濃いピンク色です。エネルギーッシュに開花して白いリップも見ごたえあります。影気味でお水が好きです。



84) 開花サイズ ¥3,240

Bulb. sukhakulii

現在人気の落葉性小型バルボフィラムです。特に白い花が房咲し下垂します。バルボなのに香りが良いと評判です。



85) 開花サイズ ¥3,240

大株 ¥5,400

Asctm. christensonianum

やや捻じれながら互い違いに葉が出て面白い中型単系種です。ベトナム産で桜の様な花色の花が可憐に沢山開花します。



86) 開花株 ¥12,960

Oeceoclades sp #1

(Native Madagascar 2019.6)

草丈約25cm 従来品には無かったコンパクトな感じで葉は固く2枚葉グリーン地にシルバーの模様が美しい。



87) 開花株 ¥12,960

Oeceoclades sp #2

(Native Madagascar 2019.6)

秋 roseo-variegata に似るが色が赤黒く模様も細かい小型バルブもやや丸い。



88) 開花株 ¥129,60

Oeceoclades sp #3

(Native Madagascar 2019.6)

Spathulifera のグリーン地バージョン新種と思われる。バルブ丸い、模様もシルバーで素晴らしい。



89) 開花株 ¥12,960

Oeceoclades sp #4

(Native Madagascar 2019.6)

小型で固い圧肉の葉です。美しく細かいウズラ模様はたまりません。草丈6cm



90) 2作開花株 2.5号 ¥4,320

Eulophya euglossa

'Pagasus' SBM/JOGA x self

3年前にサンシャインらん展にてグランプリを受賞した素晴らしい個体です。花茎1mになり雄大に開花。1~2か月開花しています。初売り!